

VT101

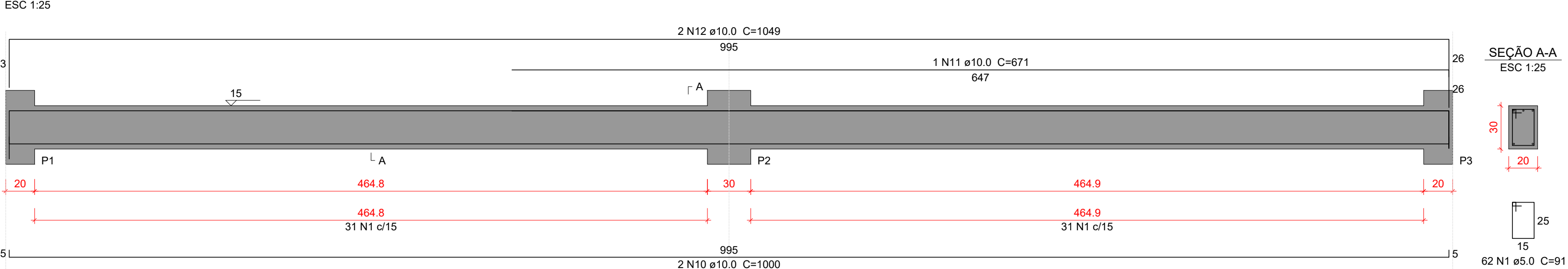

VT102

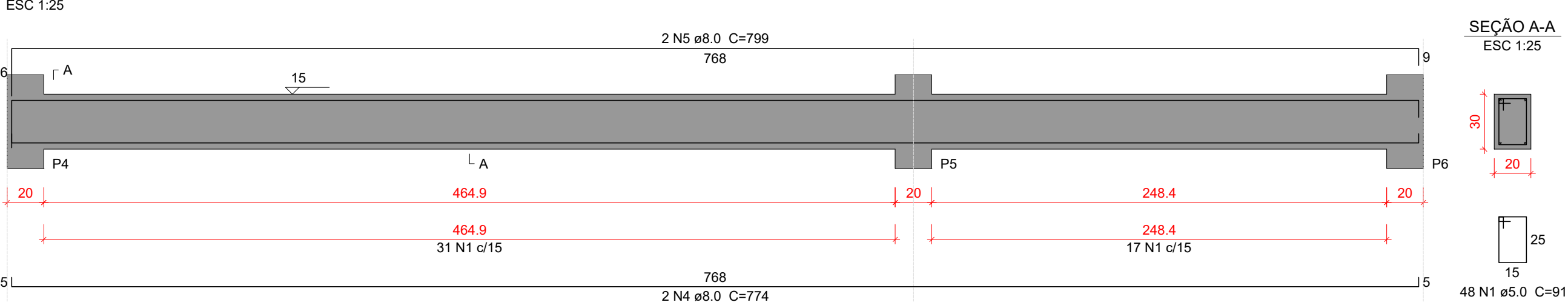

VT103

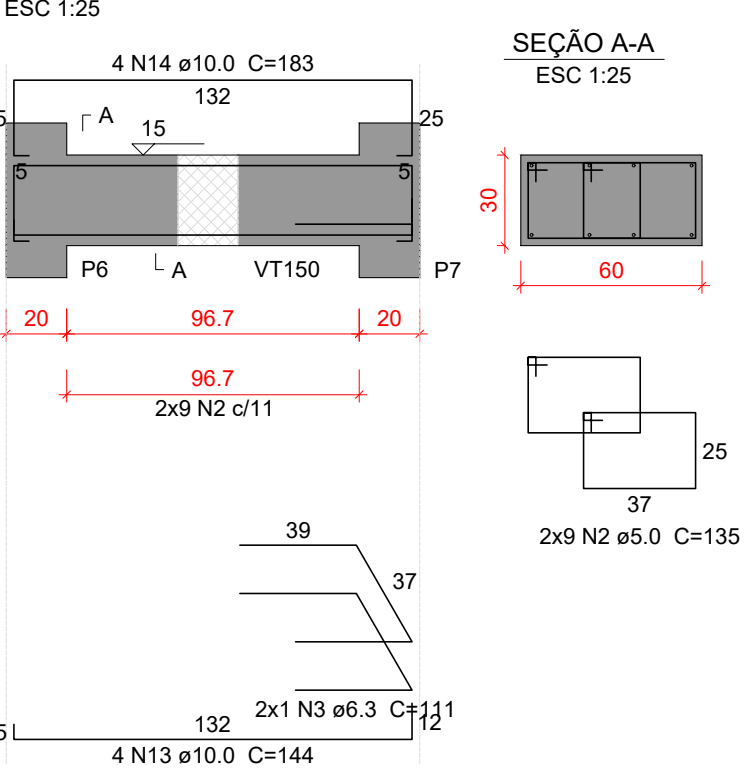

VT104

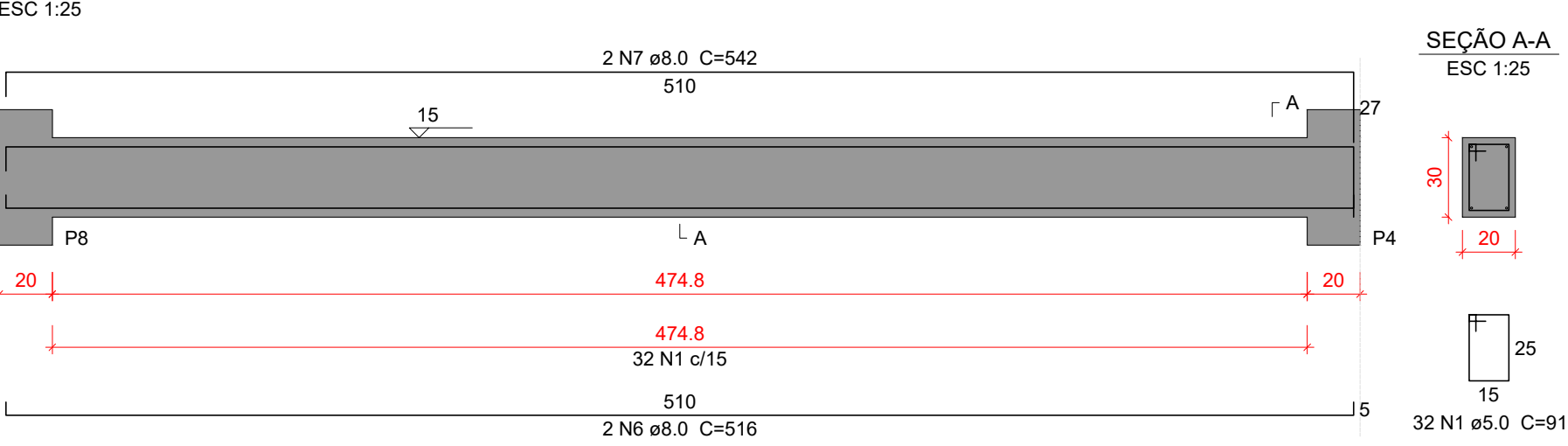

VT105

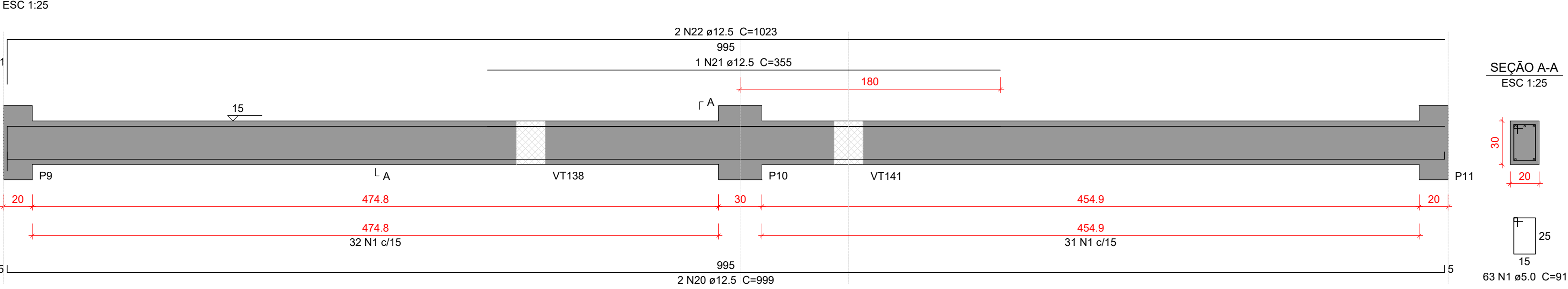

VT106

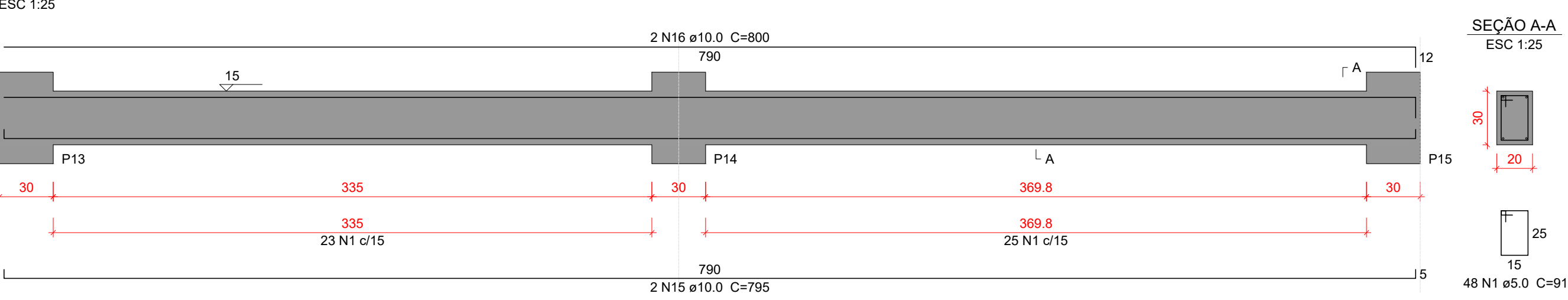

VT107

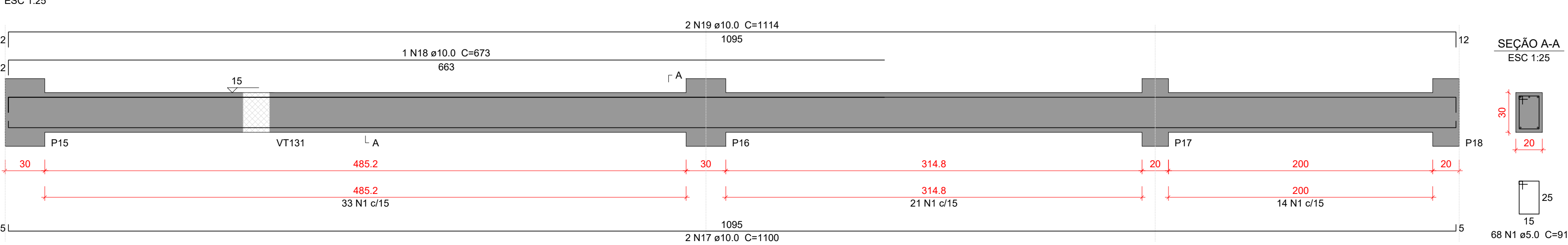

VT108

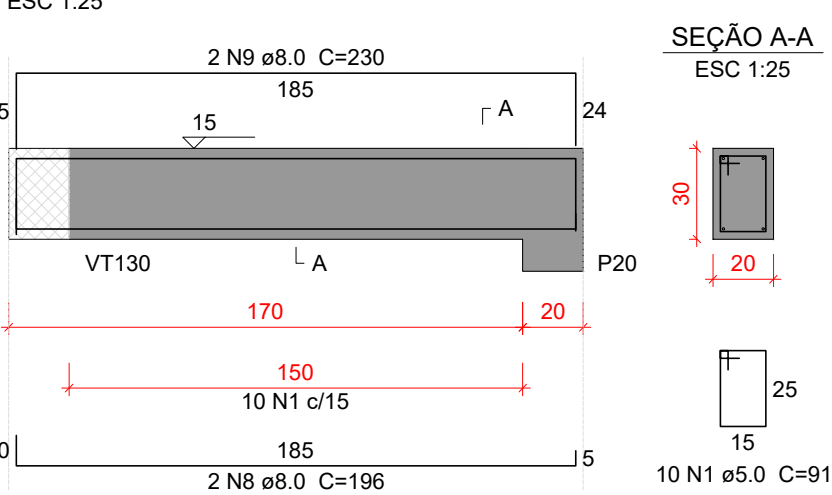

Relação do aço

AÇO	N	DIAM (mm)	QUANT	C.UNIT (cm)	C.TOTAL (cm)
VT101	1	5.0	331	91	30121
VT104	2	5.0	18	135	2430
VT107	3	6.3	2	111	222
	4	8.0	2	774	1548
	5	8.0	2	799	1598
	6	8.0	2	516	1032
	7	8.0	2	542	1084
	8	8.0	2	196	392
	9	8.0	2	230	460
	10	10.0	2	1000	2000
	11	10.0	1	671	671
	12	10.0	2	1049	2098
	13	10.0	4	144	576
	14	10.0	4	183	732
	15	10.0	2	795	1590
	16	10.0	2	800	1600
	17	10.0	2	1100	2200
	18	10.0	1	673	673
	19	10.0	2	1114	2228
	20	12.5	2	999	1998
	21	12.5	1	355	355
	22	12.5	2	1023	2046

Resumo do aço

AÇO	DIAM (mm)	C.TOTAL (m)	PESO + 10 % (kg)
CA50	5.0	325.6	55.2
	6.3	2.3	0.6
	8.0	61.2	26.5
	10.0	143.7	97.4
	12.5	44	46.6
PESO TOTAL (kg)			
CA50	226.4		

Volume de concreto (C-30) = 3.13 m³
Área de forma = 40.7 m²

Características do Projeto

- 1 - COBRIMENTO DAS ARMADURAS - PILARES E VIGAS: 2.5 cm
- 2 - COBRIMENTO DAS ARMADURAS - LAJES E ESCADAS: 2.5 cm
- 3 - COBRIMENTO DAS ARMADURAS - FUNDAÇÃO: 4.5 cm
- 4 - PREVER LASTRO DE CONCRETO MAGRO (5 cm) SOB AS ESTRUTURAS EM CONCRETO.

5 - OS VENTOS INCIDENTES NAS FACES X (90°) E Y (0°), RESPECTIVAMENTE, NÃO OCORREM SIMULTANEAMENTE.

LEGENDA DA PLANTA DE LOCAÇÃO

- A ORIENTAÇÃO DOS EIXOS DOS PILARES
- 1 ORIENTAÇÃO DOS EIXOS DOS PILARES

NOTAS 3 : GERAIS

- 1 - Dimensões em Centímetros e Níveis em metros
- 2 - Conferir as disposição das armaduras antes da concretagem.
- 3 - A Responsabilidade pela fiscalização da obra é do Engº resp Técnico.
- 4 - Aconselhamos moldagem de corpos de prova para cada caminhão betoneira.
- 5 - Respeitar os prazos mínimos para retirada de formas e escoramentos.
- 6 - Evitar romper concreto após endurecido, com marreto e talhadeira.
- 7 - Toda e qualquer alteração no respectivo projeto, o Calculista deverá ser consultado e o mesmo deverá emitir seu parecer por escrito.



PROJETO ESTRUTURAL



PROJETO ESTRUTURAL		CONTRATADO: Kayo Henrique Moreira		CLIENTE: SECRETARIA DE ATENÇÃO ESPECIALIZADA A SAÚDE		28
		Endereço: Rua: Brasília, nº 395 Bairro: Centro, Areado - MG		OBRA: MINISTÉRIO DA SAÚDE		
Contratado. CREA-MG : 199774/D		Email: engcivil.kayomoreira@gmail.com		ENDEREÇO OBRA: UNIDADE BÁSICA DE SAÚDE - PORTE II		Número Cliente: 01/2024
VERIF	ENTREGA	REVISÃO	UNIDADE: (EXCETO INDICADO)			REFERÊNCIA: (1°DIEDRO)
DATA 30/09/2024	30/09/2024	00	CTM			
NOME VISTO			TÍTULO: DETALHAMENTO DAS VIGAS EM CONCRETO ARMADO NÍVEL DO PAVIMENTO TERREO			
Classe Concreto-MPa: 30		ESCALA: INDICADAS EM PLANTA		DESENHO NÚMERO: 00001	MOD: EST	REVISÃO: 00
						FOLHA: 28/50